

Principi di Economia

4. Domanda individuale e di mercato

A.A. 2020-2021

La **curva di domanda** di un consumatore è una rappresentazione sintetica delle **decisioni ottimali** del consumatore derivanti dal suo vincolo di bilancio e dal sistema delle sue curve di indifferenza.

Per i **beni normali** se diminuisce il prezzo di un bene aumenta il suo consumo e viceversa. L'ottimo si sposta da A a B. La curva di domanda riflette questa reazione. La curva di domanda è **inclinata verso il basso**

Esistono beni particolari detti **beni di Giffen** (rari) per i quali un aumento del prezzo fa aumentare la quantità domandata. In questo caso la curva di domanda è inclinata verso l'alto.



I mangiatori di patate (De Aardappeleters) è un dipinto del pittore olandese Vincent van Gogh, realizzato nel 1885 e conservato al Museo Van Gogh di Amsterdam.

Beni di Giffen: un approfondimento



Giffen... Chi era costui?



<https://www.treccani.it/enciclopedia/sir-robert-giffen/>

Il suo contributo in ambito microeconomico

[https://www.okpedia.it/paradosso di giffen](https://www.okpedia.it/paradosso_di_giffen)

A.A. 2020-2021

Esistono i Beni di Giffen?



<https://financecue.it/beni-di-giffen-paradosso-o-realta/12226/>

https://www.agi.it/blog-italia/digitale/beni_giffen_bitcoin-3644303/post/2018-03-19/



Sì, i beni di Giffen continuano ad esistere e sono tra noi. Occorre solo saperli cercare.



Fonte: Instagram perledieconomia

A.A. 2020-2021

Ottimo del consumatore

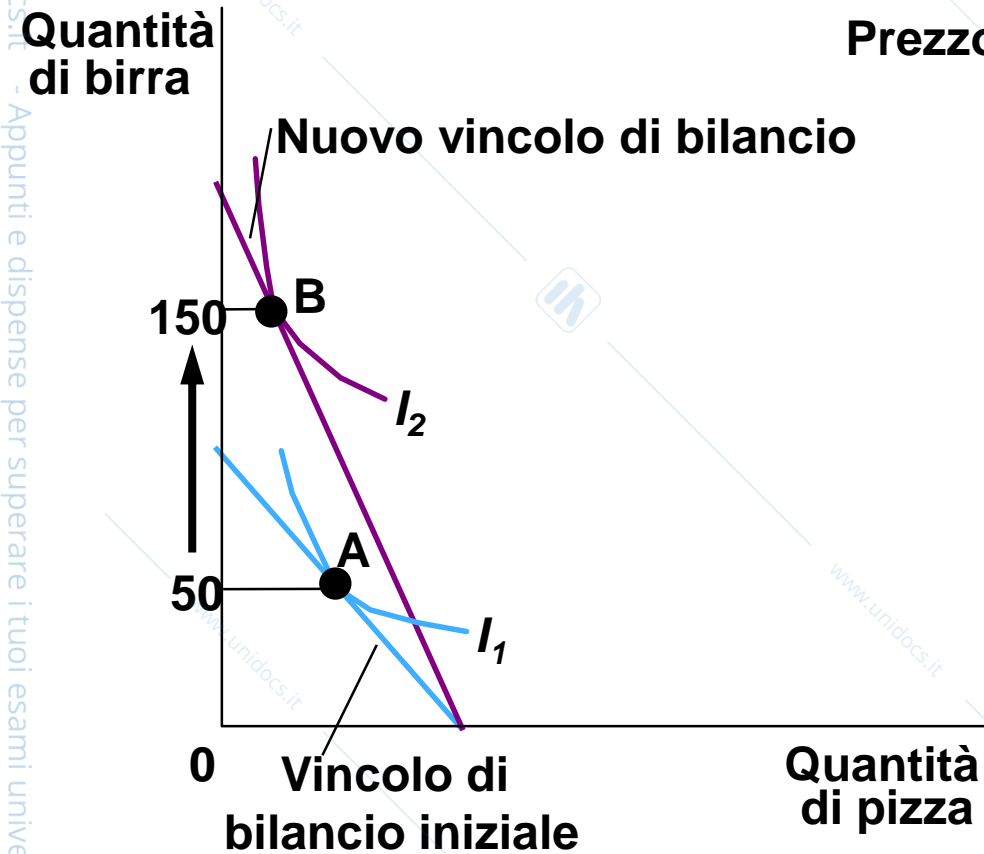

La curva di domanda di birra



Dalle scelte del consumatore alla curva di domanda individuale – bene strettamente necessari

La curva di domanda – bene strettamente necessario

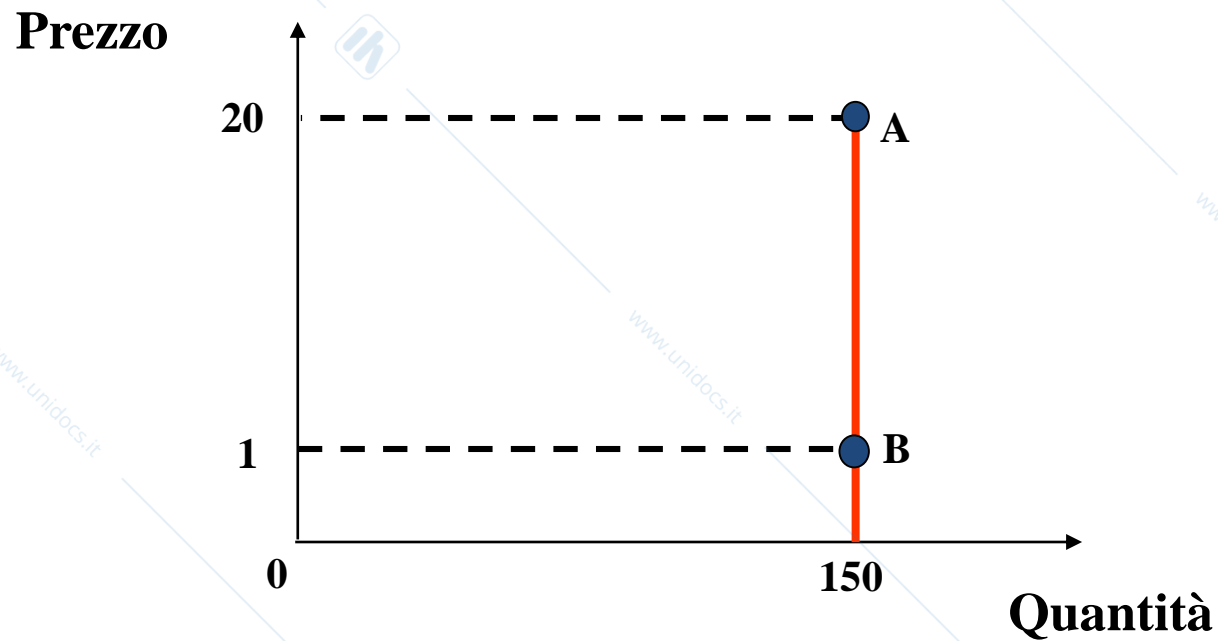

Dalle scelte del consumatore alla curva di domanda individuale – beni complementari

Domanda caffè

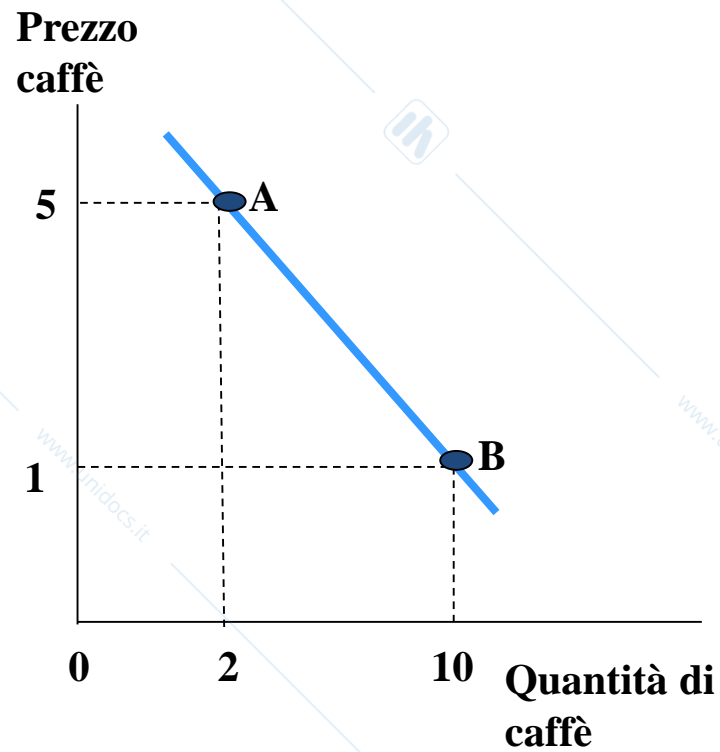

Domanda derivata di zucchero

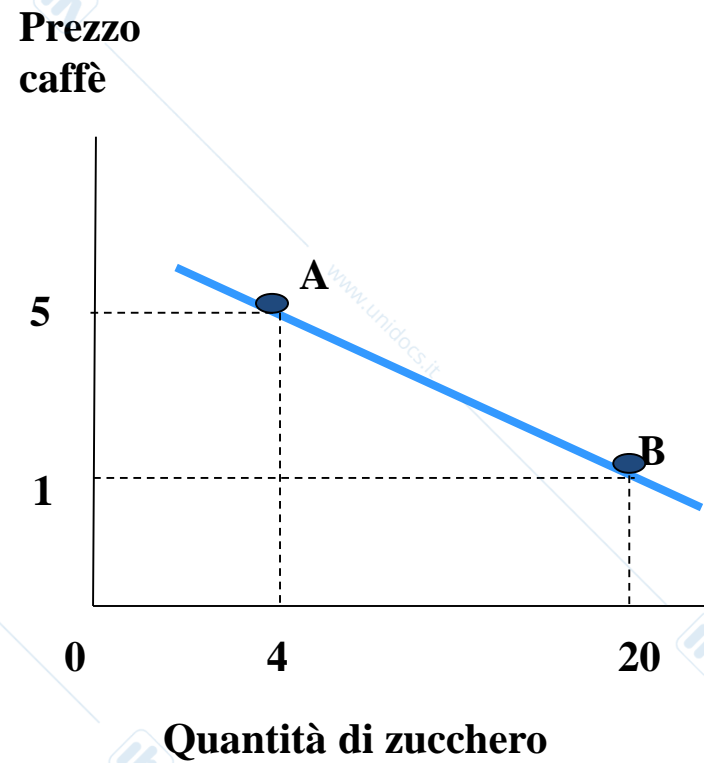

Dalle scelte del consumatore alla curva di domanda individuale – beni sucedanei

Domanda derivata di vino d.o.c.

Domanda vino brik

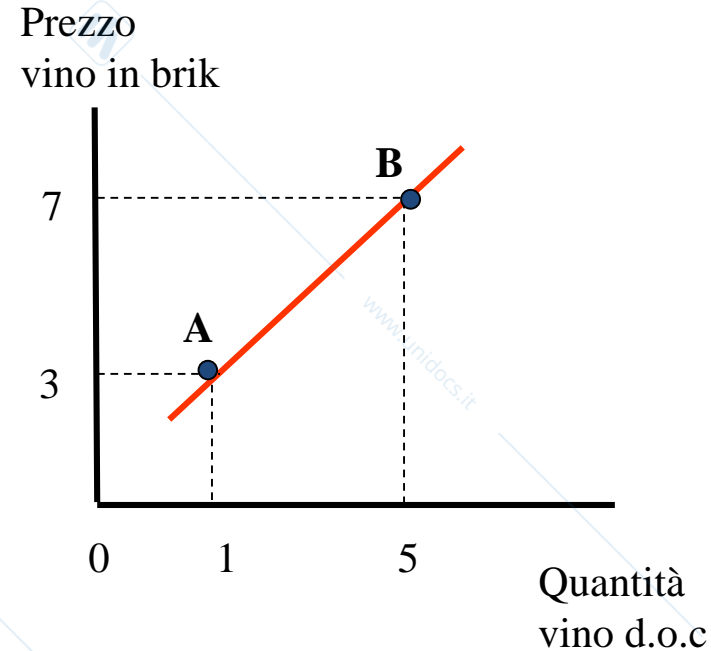
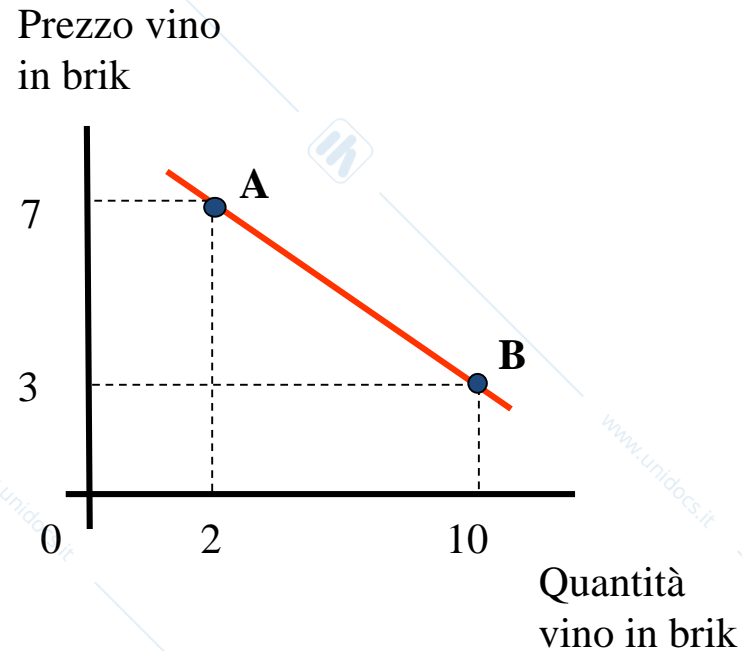

- prezzo
- reddito
- prezzi di altri beni
 - complementari
 - succedanei
- preferenze-gusti
- aspettative

La **curva di domanda** di un consumatore è una rappresentazione sintetica delle decisioni ottimali del consumatore derivanti dal suo vincolo di bilancio e dal sistema delle sue curve di indifferenza.

Per i **beni normali** se diminuisce il prezzo di un bene aumenta il suo consumo e viceversa. L'ottimo si sposta da A a B. La curva di domanda riflette questa reazione. La curva di domanda è **inclinata verso il basso**.

Dalle scelte del consumatore alla curva di domanda individuale



Ottimo del consumatore

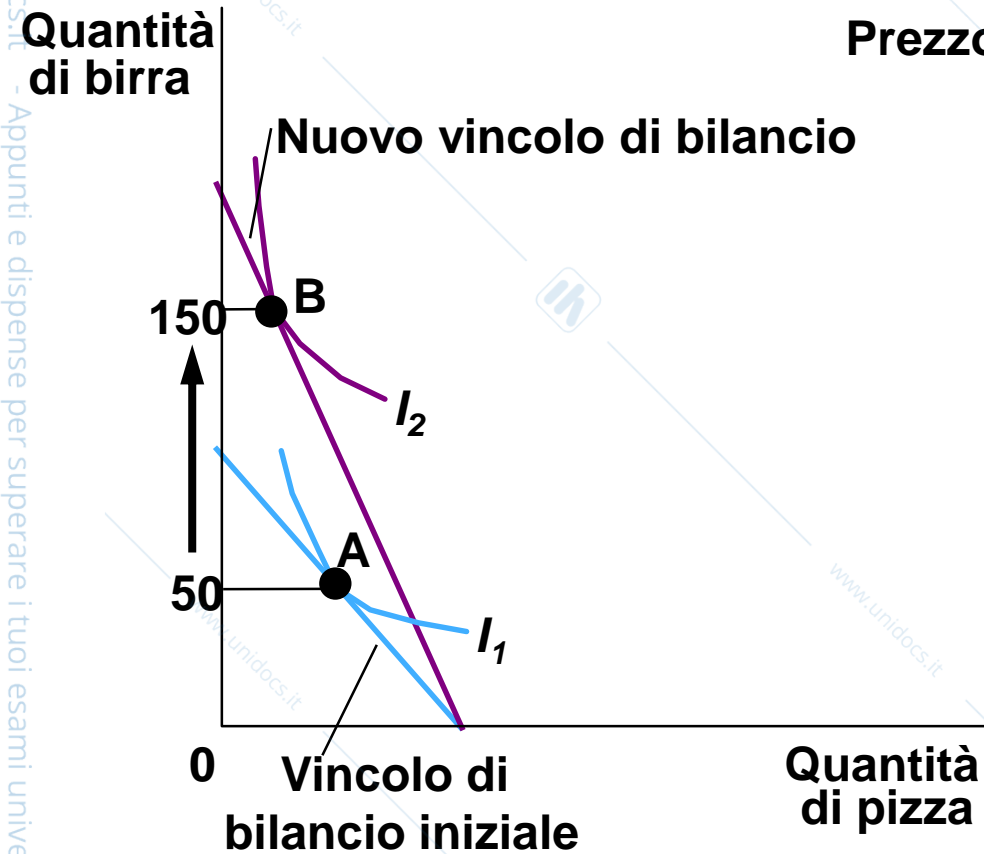

La curva di domanda di birra

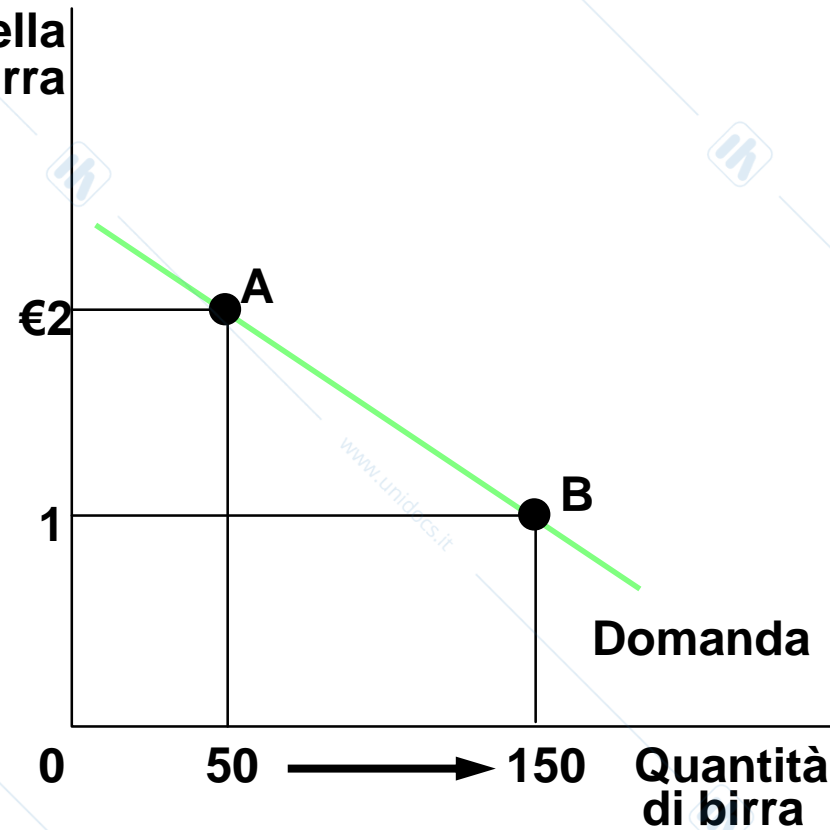

Domanda e prezzo del bene



La curva di domanda illustra la relazione esistente fra il prezzo di un bene e la quantità domandata. Poiché la diminuzione del prezzo, a parità di altre condizioni, genera un aumento della quantità domandata l'inclinazione della curva è discendente. Esiste una **relazione inversa fra prezzo e quantità domandata**.

Domanda e reddito

La domanda è normalmente crescente all'aumentare del reddito. Per i beni normali esiste una **relazione diretta fra reddito e quantità domandata**. Per i beni inferiori la domanda può diminuire all'aumentare del reddito

Domanda di mercato



La **domanda di mercato** è la sommatoria delle domande individuali.

Per ottenere la domanda di mercato si sommano orizzontalmente per ogni dato prezzo le curve di domanda individuali

Tabella di domanda e curva di domanda: un esempio



Prezzo	Quantità
€0.00	12
0.50	10
1.00	8
1.50	6
2.00	4
2.50	2
3.00	0

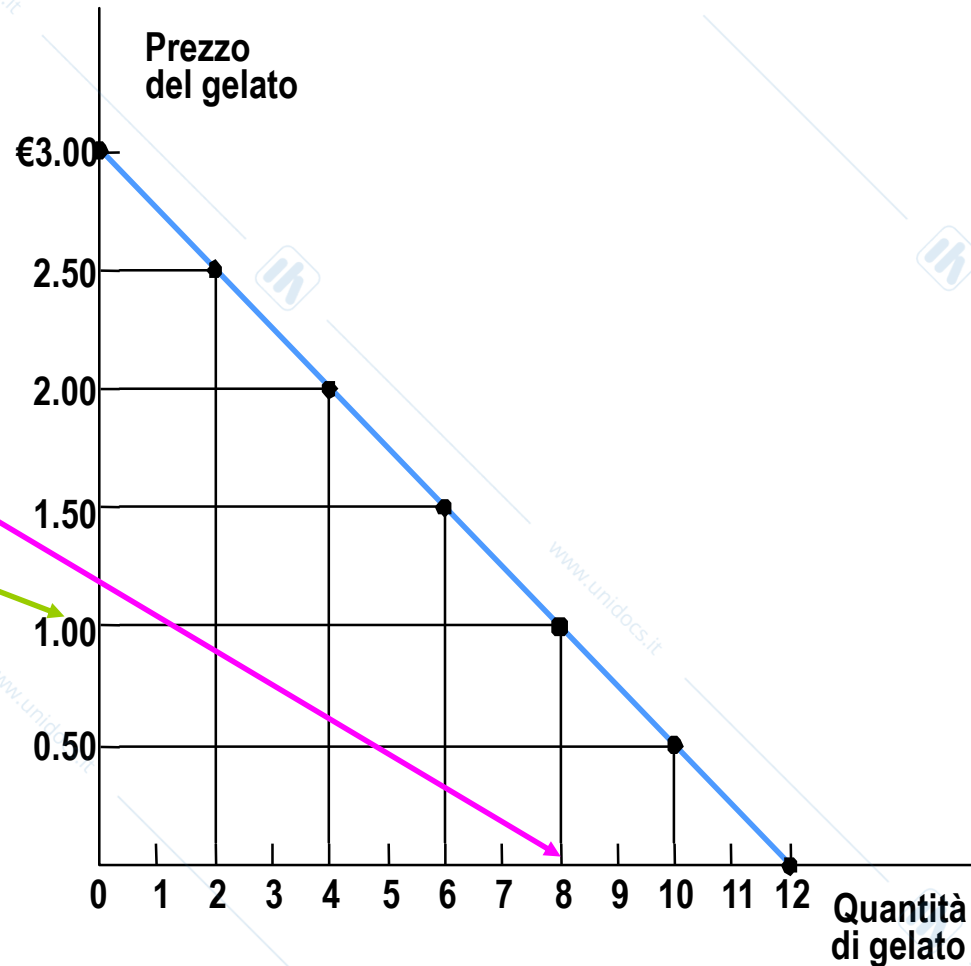

Prezzo del gelato (in euro)

Caterina

Nicola

Mercato

Prezzo del gelato (in euro)	Caterina	+	Nicola	=	Mercato
0,00	12		7		19
0,50	10		6		16
1,00	6		5		13
1,50	6		4		10
2,00	4		3		7
2,50	2		2		4
3,00	0		1		1

Domanda di Caterina

Prezzo del gelato (in euro)

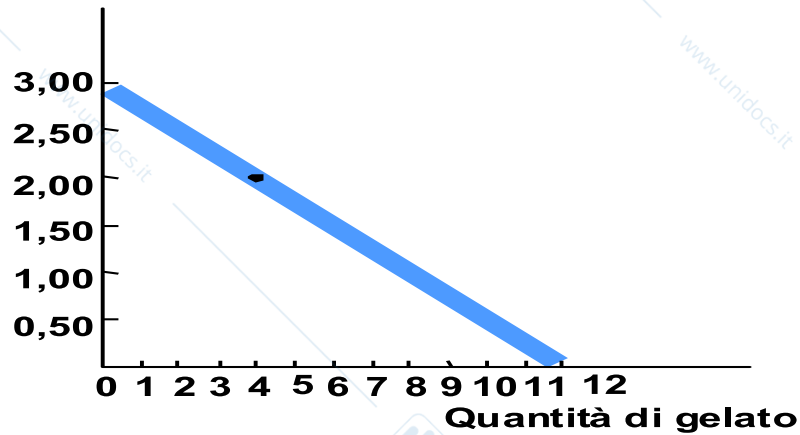

Domanda di Nicola

Prezzo del gelato (in euro)

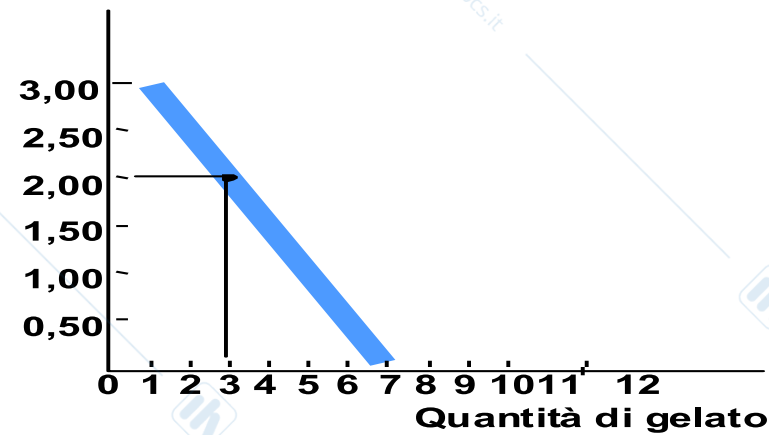

Domanda INDIVIDUALE e domanda di MERCATO



Al prezzo di 2 euro Caterina domanda 4 gelati, mentre Nicola ne domanda 3.
La domanda di mercato assomma dunque a 7 gelati al prezzo di 2 euro.

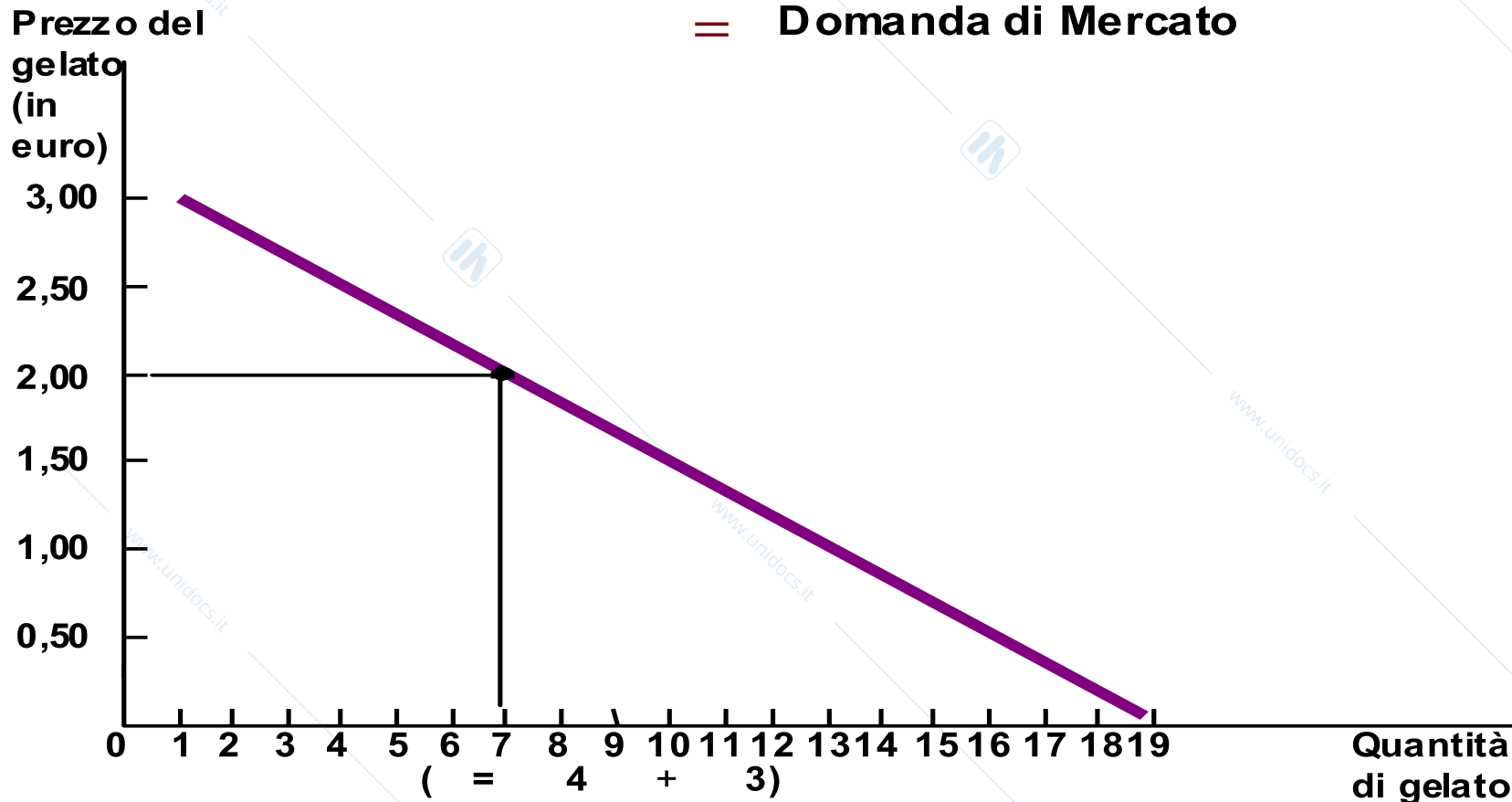

- prezzo
- reddito
- prezzi di altri beni
 - complementari
 - Sucedanei (perfetti sostituti)
- preferenze-gusti
- aspettative
- **estensione del mercato (numero di acquirenti)**

Curva di domanda: spostamenti



spostamenti per effetto di cambiamenti di . . .	sulla curva di domanda	della curva di domanda
prezzo	X	
reddito		X
prezzi di altri beni		X
Preferenze o aspettative		X
Numero di compratori		X

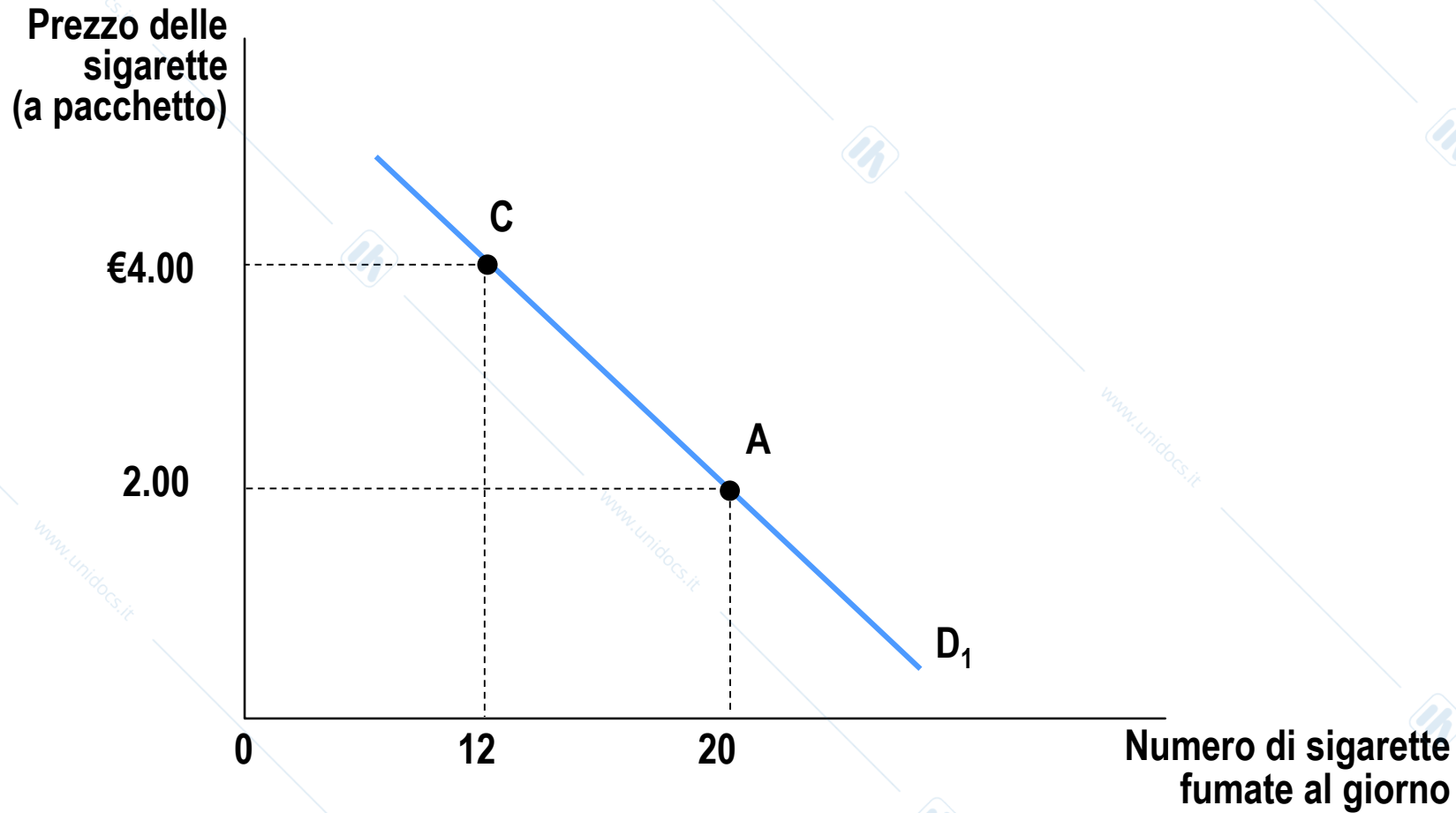

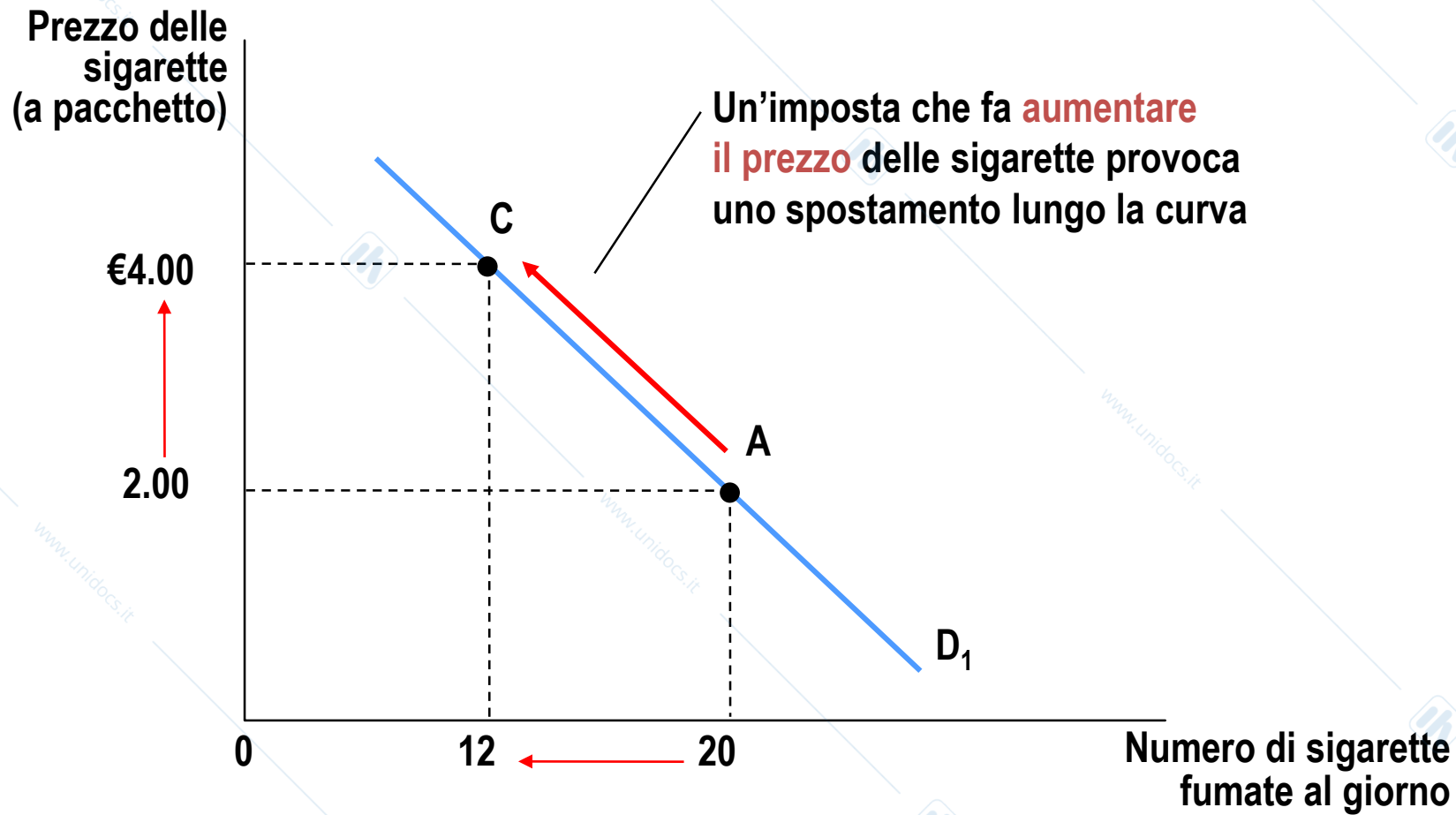

Il surplus del consumatore



Che cosa è?



E' la differenza tra il massimo che un consumatore è disposto a pagare e quanto effettivamente paga

Cosa misura?

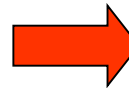

il beneficio dei consumatori a partecipare al mercato

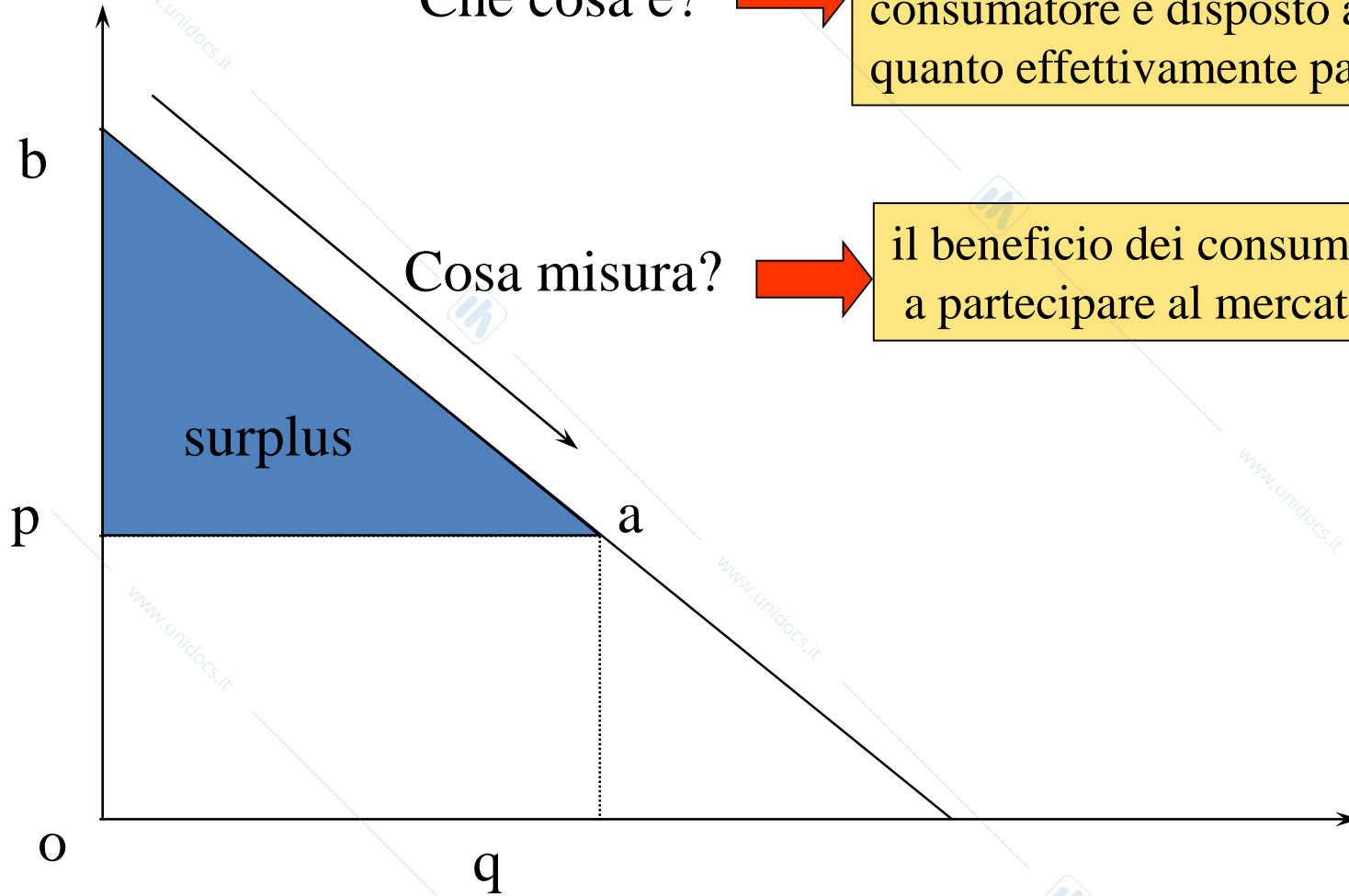

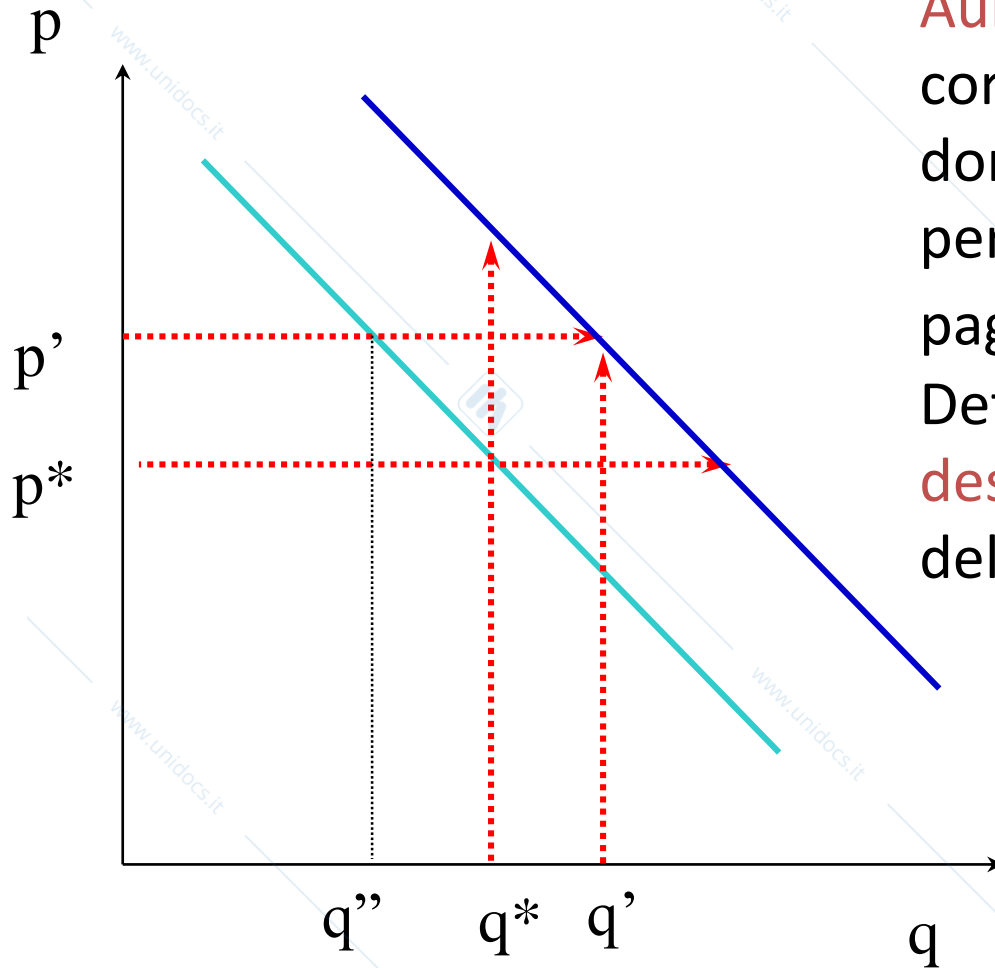

Aumento di domanda: in corrispondenza di ogni prezzo si domandano quantità maggiori; per ogni quantità si è disposti a pagare un prezzo maggiore. Determina **spostamenti verso destra** (per esempio aumento del reddito o gusti più a favore)

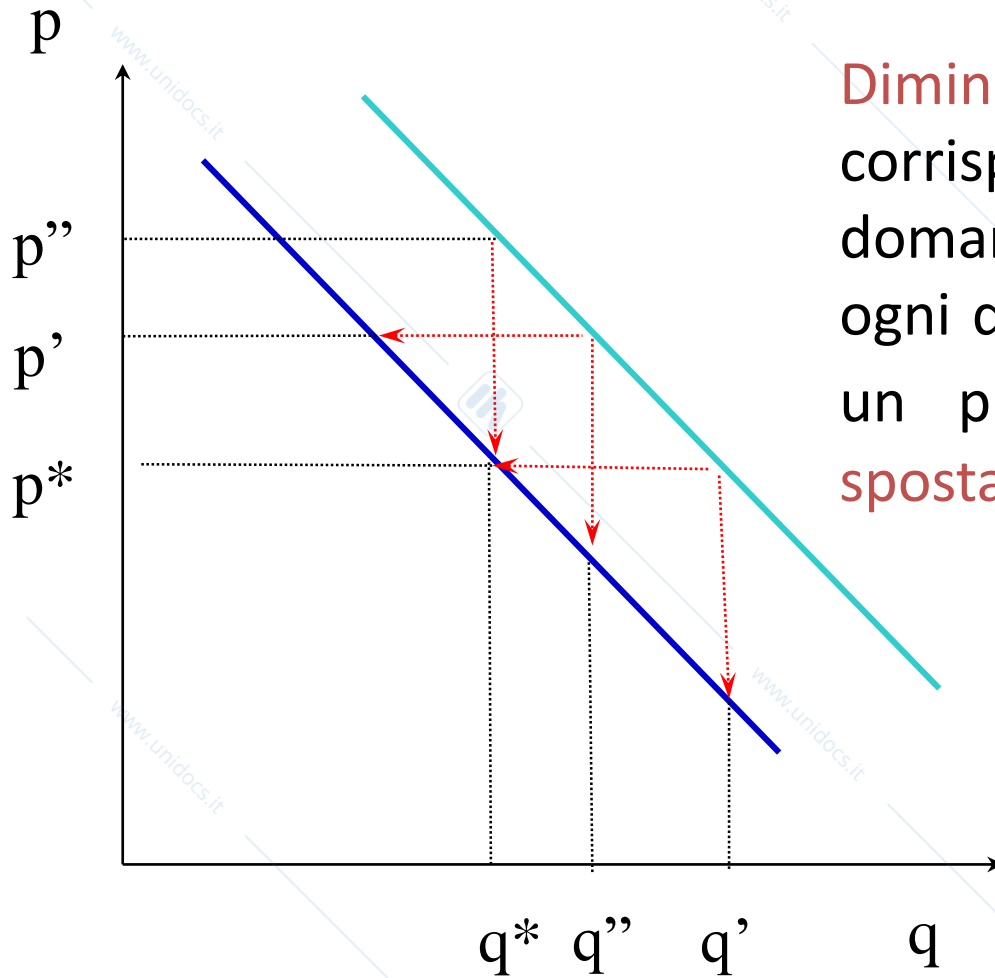

Diminuzione di domanda: in corrispondenza di ogni prezzo si domandano quantità minori; per ogni quantità si è disposti a pagare un prezzo minore . Determina spostamenti verso sinistra

Prezzo delle
sigarette
(a pacchetto)

€2.00

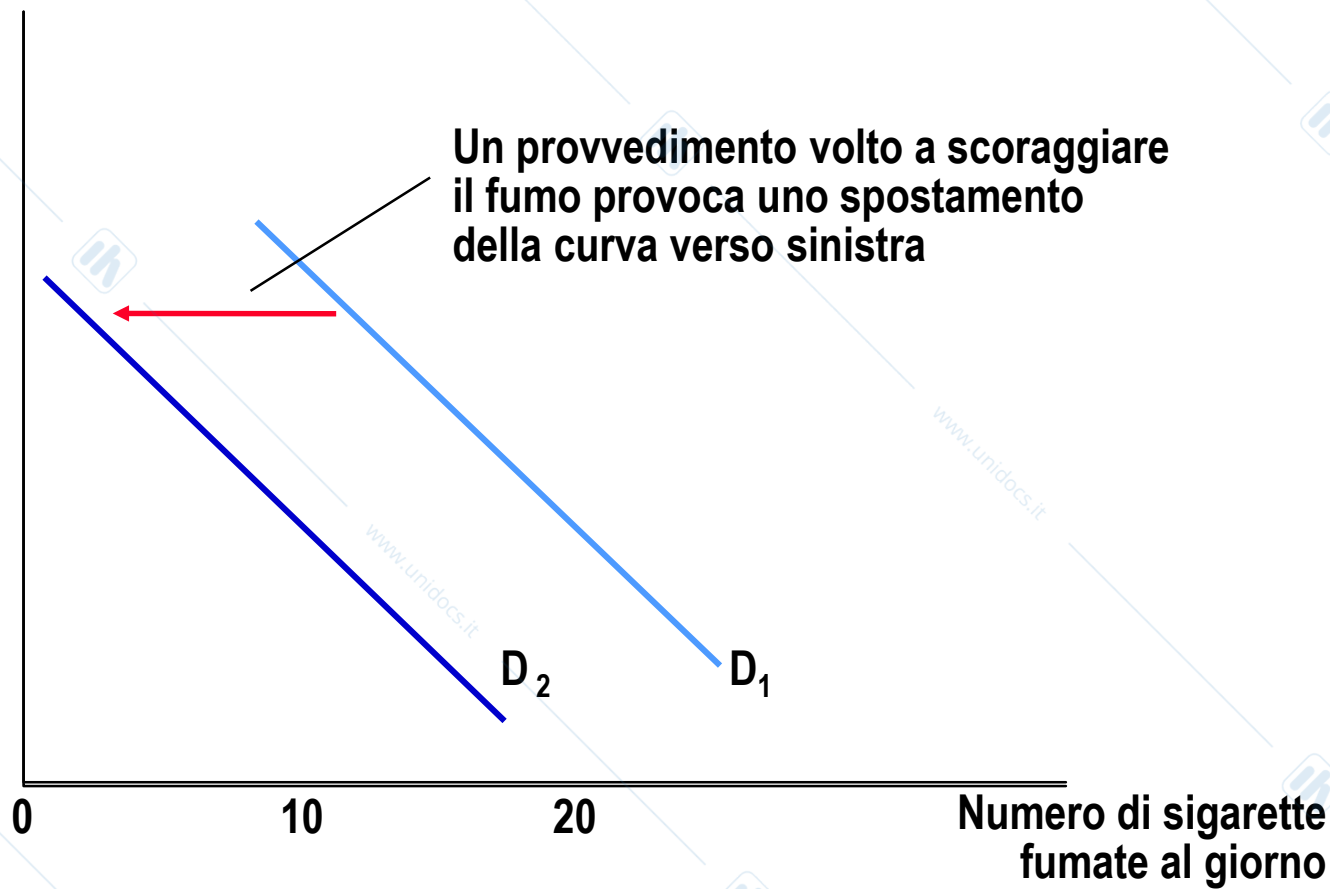

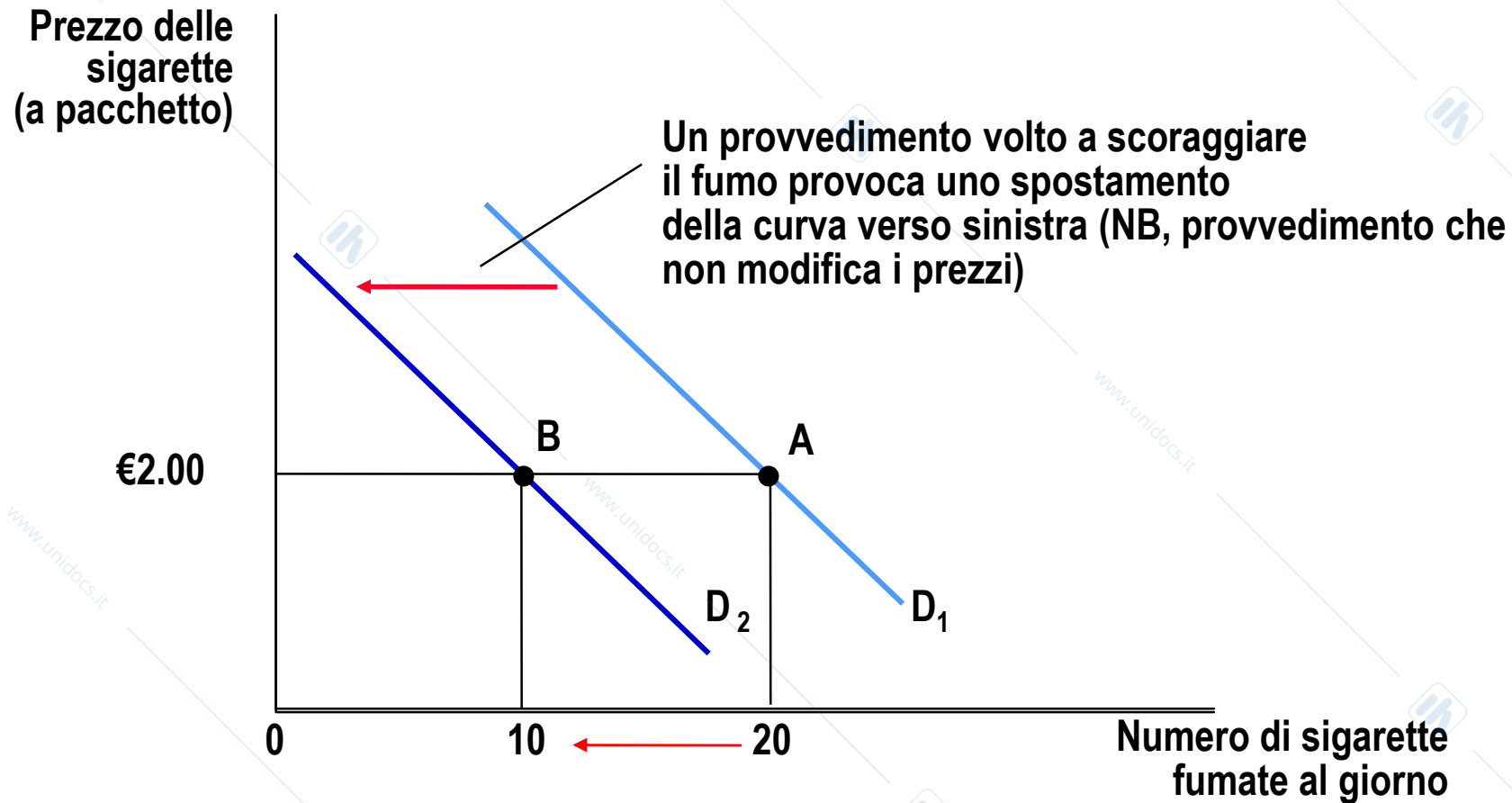

Spunto Report ISMEA

<http://www.ismea.it/flex/cm/pages/ServeBLOB.php/L/IT/IDPagina/11016>

Il consumo di uova durante le seconde 4 settimane di lock down in Italia: un aumento del 57% in valore e del 46% in volume rispetto all'analogo periodo dell'anno precedente

